

## PROJETO EXPOGRÁFICO

MATÉRIA DIFUSA: UM OLHAR SOBRE A COLEÇÃO DO MACRS  
UNIVERSIDADE FEDERAL DO RIO GRANDE - FURG | RIO GRANDE - RS  
GALERIA ESPAÇO INCOMUM

RELAÇÃO DE OBRAS PARA EXPOSIÇÃO - ACERVO MACRS

DATA: 22/04/2022  
PROPRIETÁRIO: FURG - RIO GRANDE  
- RS  
PRANCHA 1/5

**macrs**  
Museu de arte contemporânea  
do rio grande do sul

MAC.MACRS@GMAIL.COM

IMPRESA.MACRS@GMAIL.COM



**01** **Ângelo Venosa**  
Sem título, 1993  
Dentes e chumbo  
7 x 26 x 2 / 3,5 x 19,5 x 2 / 2,5 x  
24 x 2 cm  
tríptico



**02** **Bruno Novelli**  
Sem título, 2017  
Acrílica sobre tela  
74,4 x 44,5 cm



**03** **Cláudia Barbisan**  
Vegetação em polvorosa, 2008  
Acrílica e pastel oleoso sobre  
película lenticular  
19 x 23 x 7,2 cm



**04** **Davi Ceccon**  
Triade, 2016  
Acrílica sobre tela  
88,5 x 69 cm



**05** **Daniel Acosta**  
Rio Grande, RS, Brasil, 1965  
Sem título, 1991  
Madeira compensada e cimento  
10 x 50 x 215 cm



**06** **Elaine Tedesco**  
Da série: Aparatos para o sono,  
1993  
Nylon, feltro, metal e penas  
200 x 50 x 30 cm



**07** **Elaine Tedesco**  
Cabine Nicho, 2000  
Instalação  
210 x 84 x 82 cm



**08** **Isabel Ramil**  
Coca Cola Éra Éra, 2011  
Vídeo SD, 16:9, cor, som, 2'30



**09** **Jader Siqueira**  
Porto Alegre, RS, Brasil, 1928 - Porto  
Alegre,  
RS, Brasil, 2007  
Composição de Elementos, 1987  
Resina de poliéster com pó de  
mármore e sucata, 81 x 40 x 23 cm



**10** **Julha Franz**  
P0rntech, 2019  
Vídeo, 4'21

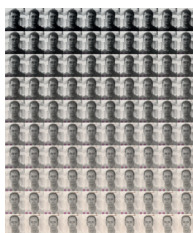

**11** **Julio Castro**  
Verdadeira grandeza, 2008 -  
2017  
Série Passagem  
Fotografia sobre papel  
60 x 50 cm



**12** **Leticia Lopes**  
A máscara da noite no espelho  
em dia de análise, 2019  
Acrílica e Spray sobre tela  
60 x 49,5 cm



**13** **Luciano Zanette**  
Esteio, RS, Brasil, 1973  
Para Um, 2012  
Madeira, pigmento e cera, 180 x  
43 x 43 cm

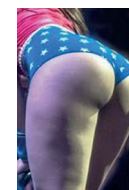

**14** **Luisa Brandeli**  
América (Anitta), 2018  
Fotografia sobre papel  
117,5 x 77,3 cm



**15** **Luiz Roque**  
Gêmeas, 2011  
Fotografia sobre papel  
46 x 45,8 cm, diptico

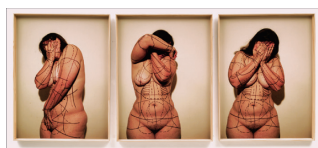

**16** **Marcela Tiboni**  
Sem Título, sem data  
Estudo para desenho de corpo  
feminino, 2006  
Impressão Digital sobre PS  
92 x 69,5 cm (cada) tríptico



**17** **Nara Amelia**  
Três Passos, RS, Brasil, 1982  
EC I, XIV, 2013  
Água-forte e ponta seca sobre  
papel, 60 x 47,2 cm



**18** **Nara Amelia**  
Três Passos, RS, Brasil, 1982  
Portador de Marcas, 2012  
Gravura em metal, aquarela e  
douração sobre papel, 49,2 x 45,2  
cm



**19** **Teti Waldraf**  
Deleitar-se um pouco com os  
brilhos, 2000  
tecidos, plásticos e carrinho de  
metal  
86 x 55 x 31 cm



**20** **Viviane Pasqual**  
Sem Título, 2014  
Caneta hidrocolor, lápis de cor  
amarelado, caneta gel metálica  
sobre papel  
44 x 31,1 cm



**21** **Viviane Pasqual**  
Sem título, 2014  
Grafite, lápis aquarelado,  
caneta hidrocolor e caneta gel  
glitter sobre papel  
43,5 x 30,7 cm



**22** **Viviane Pasqual**  
Sem título, 2014  
Grafite, lápis aquarelado, caneta  
hidrocolor e caneta gel glitter sobre  
papel  
43,5 x 30,7 cm

**A** **ADESIVO DA EXPOSIÇÃO**

**A** **MATERIAL SOBRE MACRS E MACRS 4D**

**A** **MATERIAL SOBRE AAMACRS E CLUBE DO COLECIONADOR**

## PROJETO EXPOGRÁFICO

MATÉRIA DIFUSA: UM OLHAR SOBRE A COLEÇÃO DO MACRS

UNIVERSIDADE FEDERAL DO RIO GRANDE - FURG | RIO GRANDE - RS

## GALERIA ESPAÇO INCOMUM

PLANTA BAIXA - GALERIA ESPAÇO INCOMUM

S/ ESCALA

DATA: 22/04/2022  
PROPRIETÁRIO: FURG - RIO GRANDE  
- RS

PRANCHA 2/4

MAC.MACRS@GMAIL.COM

**macrs**  
Museu de Arte Contemporânea  
do Rio Grande do Sul

IMPrensa.MACRS@GMAIL.COM



## EIXO CORPORIFICAÇÕES

1. ÂNGELO VENOSA
2. BRUNO NOVELLI
3. CLÁUDIA BARBISAN
4. DAVID CECCON
5. DANIEL ACOSTA
- 6 e 7. ELAINE TEDESCO
8. ISABEL RAMIL
9. JADER SIQUEIRA
10. JULHA FRANZ
11. JULIO CASTRO
12. LETICIA LOPES
13. LUCIANO ZANETTE
14. LUISA BRANDELLI
15. LUIZ ROQUE
16. MARCELA TIBONI
17. NARA AMÉLIA
18. NARA AMÉLIA
19. TETI WALDRAF
- 20, 21, 22. VIVIANE PASQUAL

- A. Adesivo da Exposição  
B. Material sobre MACRS  
C. Material AAMACRS